

APPASAHEB BIRNALE COLLEGE OF EDUCATION, SANGLI

आप्पासाहेब बिरनाळे कॉलेज ऑफ एज्युकेशन, सांगली

Shinde Mala, Near Railway Station, Sangli (M.S.) 416 416. Ph. No.(0233) 2313333, 2313405, Fax No. 2313333
शिंदे मळा, रेल्वे स्टेशन, सांगली (म.रा.) 416 416 फोन नं. (0233) 2313333, 2313405 फॅक्स नं 2313333

जावक क : समझ

दिनांक: 20/02/2023

प्रति,

आप्पासाहेब बिरनाळे
पब्लिक स्कूल,
सांगली.

विषय :- आभारपत्र.

महोदय,

आमच्या महाविद्यालयातील बी.एड व एम.एड छात्राध्यापकांना प्रात्यक्षिक कार्याचा अत्यावश्यक भाग म्हणून आपल्या शाळेस भेट देऊन योग्य ती माहिती घेतली. ही माहिती आमच्या विद्यार्थ्यांना भविष्यात एक प्रभावी शिक्षक होण्यासाठी नक्कीच मार्गदर्शनपर ठरेल.

आपण आपली प्रतिथयश शाळा सदरच्या प्रात्यक्षिकासाठी उपलब्ध करून दिली त्याबद्दल आपले मनःपूर्वक आभार.

आपला स्नेह असाच कायम राहावा.

कळावे



Principal,
Appasaheb Birnale College
of Education, Sangli.

NCTE Code No. :
B.Ed. APW06146 / 123759

NCTE Code No. :
M.Ed. APW07910/125233 / 123759



SHRI VASANTRAO BANDUJI PATIL TRUST'S
APPASAHEB BIRNALE
COLLEGE OF EDUCATION, SANGLI
आप्पासाहेब बिरनाळे कॉलेज ऑफ एज्युकेशन

Shinde Mala, Near Railway Station, Sangli (M.S.) 416 416 ☎ (0233) 2313333 Fax. : 2313366
शिंदे मळा, रेल्वे स्टेशनजवळ, सांगली (म.रा.) ४१६ ४१६ ☎ (०२३३) २३१३३३३ फॅक्स : २३१३३६६

Ref. No. **अमख**
जा.क्र.

Date :
दिनांक : 11/07/2023

To,
प्रितम चौगुले,
प्रगतशील शेतकरी,
आष्टा

विषय :- सामंजस्य कराराबाबत.

महोदय,

वरील विषयी, आमच्या महाविद्यालयात NAAC समिती व इतर बाबींसाठी विविध स्तरावरील माहितीचे आदान प्रदान करणे गरजेचे आहे. आपल्या व्यावसायिक विकासाचे नियोजन व पर्यावरण पुरक शेतीची माहिती आमच्या छात्राध्यापकांना व्हावी या उद्देश्याने आम्ही आपणा बरोबर सामंजस्य करार करण्यास इच्छुक आहोत, तरी आपण सकारात्मक प्रतिसाद द्यावा हि विनंती

कळावे,

आपला विश्वासू

Principal,

Appasaheb Birnale College
of Education, Sangli.



SHRI VASANTRAO BANDUJI PATIL TRUST'S

APPASAHEB BIRNALE

COLLEGE OF EDUCATION, SANGLI

आप्पासाहेब बिरनाळे कॉलेज ऑफ एज्युकेशन

Shinde Mala, Near Railway Station, Sangli (M.S.) 416 416 ☎ (0233) 2313333 Fax : 2313366

शिंदे मळा, रेल्वे स्टेशनजवळ, सांगली (म.रा.) ४१६ ४१६ ☎ (०२३३) २३१३३३३ फॅक्स : २३१३३६६

Ref. No. १३३/२२-२३

जा.क्र.

Date : 19/11/2022

दिनांक :

प्रति,

इंडिया गारमेंट,

कुपवाड M. I. D. C

कुपवाड

विषय :- सामंजस्य कराराबाबत

महोदय,

वरील विषयी आमच्या महाविद्यालयामध्ये अत्यावश्य विषय तसेच NAAC समितीसाठी आवश्यकबाब म्हणुन सामंजस्य करार आपल्या सुप्रसिध्द असणा-या कंपनी बरोबर करणार आहोत. सदरच्या सामंजस्य करारामुळे आमच्या छात्राध्यापकांना

- 1) व्यावसायिक कौशल्य विकास
- 2) आंतरविद्याशाखीय दृष्टीकोन विकसित करणे
- 3) शालाबाह्य जीवनाशी शालेय ज्ञान माहिती
- 4) सामाजज्ञानाशी संबधीत
- 5) औद्योगिक व्यवस्थापन

अशा विविध प्रकारचा लाभ होणार आहे. तरी या करारासाठी आपण सकारात्मक प्रतिसाद देऊन सहकार्य करावे कळावे

आपला विश्वासू

Principal,

Appasaheb Birnale College
of Education, Sangli.



SHRI VASANTRAO BANDUJI PATIL TRUST'S

APPASAHEB BIRNALE

COLLEGE OF EDUCATION, SANGLI

आप्पासाहेब बिरनाळे कॉलेज ऑफ एज्युकेशन

Shinde Mala, Near Railway Station, Sangli (M.S.) 416 416 ☎ (0233) 2313333 Fax. : 2313366

शिंदे मळा, रेल्वे स्टेशनजवळ, सांगली (म.रा.) ४१६ ४१६ ☎ (०२३३) २३१३३३३ फॅक्स : २३१३३६६

Ref. No. 1003A/23-24

जा.क्र.

Date : 11/04/2023

दिनांक :

To,

Absolute ~~Yoga~~ Fitness Centre

Sangli

विषय :- सामंजस्य कराराबाबत.

महोदय,

वरील विषयी, आमच्या महाविद्यालयात आवश्यक विषय शारीरिक शिक्षण व आरोग्य हा असून त्याअंतर्गत येणारे कार्य, व NAAC च्या समिती कार्यासाठीचा आवश्यक भाग म्हणून आम्ही आपल्या प्रतिथयश संस्थेबरोबर सामंजस्य करार करण्यास इच्छुक आहोत

सदर करारा झाल्यास आमच्या छात्राध्यापकांना त्याच्या खालील प्रमाणे फायदा होईल

- 1) निरोगी जीवन
- 2) योगाचे महत्व
- 3) ताण व्यवस्थापन
- 4) मानसिक आरोग्य
- 5) संतुलित व्यक्तिमत्व
- 6) चिंतन मनन चे महत्व

तरी आपण या सामंजस्य कराराचा सकारात्मक प्रतिसाद द्यावा हि विनंती

कळावे,

UAM No. MH2000022328
ABSOLUTE FITNESS CENTER
B-2 Sukhadhaye MRK Avenue,
100 ft Road, Vishrambag, Sangli 416415

Principal,
Appasaheb Birnale College
of Education, Sangli.

Ncte Code No.
B Ed APW06146/123759

SHRI VASANTRAO BANDUJI PATIL Trust's
श्री वसंतराव बंडुजी पाटील ट्रस्टचे

Ncte Code No.
M Ed APW07910/125233/123759

APPASAHEB BIRNALE COLLEGE OF EDUCATION, SANGLI

आप्पासाहेब बिरनाळे कॉलेज ऑफ एज्युकेशन, सांगली

Shinde Mala, Near Railway Station, Sangli (M.S.) 416 416. Ph. No.(0233) 2313333, 2313405, Fax No. 2313333
शिंदे मळा, रेल्वे स्टेशन, सांगली (म.रा.) 416 416 फोन नं. (0233) 2313333, 2313405 फॅक्स नं 2313333

जावक क : समक्ष

दिनांक: 23/02/2023

प्रति,

मा. प्रोफा. हरीमाड कुलकर्णी
हरमन चहा, सांगली.

विषय :- आभारपत्र.

महोदय,

आमच्या महाविद्यालयातील बी.एड व एम.एड छात्राध्यापकांना प्रात्यक्षिक कार्याचा अत्यावश्यक भाग म्हणून आपल्या हरमन चहा फर्म ला भेट देऊन योग्य ती माहिती घेतली. ही माहिती आमच्या विद्यार्थ्यांना भविष्यात नक्कीच मार्गदर्शनपर ठरेल.

आपण आपली प्रतिथयश हरमन चहा फर्म सदरच्या प्रात्यक्षिकासाठी उपलब्ध करून दिली त्याबद्दल आपले मनःपूर्वक आभार.

आपला स्नेह असाच कायम राहावा.

कळावे

मा. व. म. कुलकर्णी



Principal,
Appasaheb Birnale College
of Education, Sangli.

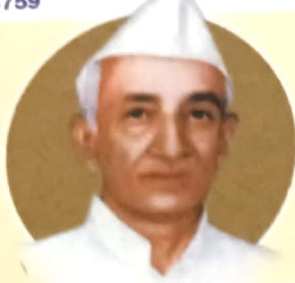

SHRI VASANTRAO BANDUJI PATIL TRUST'S

APPASAHEB BIRNALE

COLLEGE OF EDUCATION, SANGLI

आप्पासाहेब बिरनाळे कॉलेज ऑफ एज्युकेशन

Shinde Mala, Near Railway Station, Sangli (M.S.) 416 416 ☎ (0233) 2313333 Fax : 2313366

शिंदे मळा, रेल्वे स्टेशनजवळ, सांगली (म.रा.) ४१६ ४१६ ☎ (०२३३) २३१३३३३ फॅक्स : २३१३३६६

Ref. No. 933/22-23

जा.क्र.

Date : 19/11/2022

दिनांक :

प्रति,

हिंदुस्थान गारमेंट,

कुपवाड M. I. D. C

कुपवाड

विषय :- सामंजस्य कराराबाबत

महोदय,

वरील विषयी आमच्या महाविद्यालयामध्ये अत्यावश्यक कार्यक्रम तसेच NAAC समितीसाठी आवश्यक आभ्यासकमाचा भाग म्हणून आपल्या कंपनीची माहिती जसे व्यवस्थापन, उत्पादन, गुणवत्ता, बांधीलकीचा व इतर अनेक बाबींसाठीची माहिती आमच्या छात्राध्यापकांना व्हावी व त्यांच्या ज्ञानात व कौशल्यात भर पडावी या करीता आपल्या प्रतितथरा कंपनी बरोबर सामंजस्य करार करणार आहोत. तरी आपण याला सकारात्मक प्रतिसाद देऊन सहकार्य करावे

कळावे

आपला विश्वासू

Principal,

Appasaheb Birnale College
of Education, Sangli.

संमती पत्र

सौ. छाया चंद्रकांत बुर्ले.
'श्रद्धा' प्लॉट नं. 13
विद्या हौसिंग सोसायटी,
शिंदे मळा, सांगली.
दि. 3/12/2011

प्रति,

मा. प्राचार्य,

आप्पासाहेब बिरनाळे कॉलेज ऑफ एज्युकेशन, सांगली.

विषय :- खोल्या भाड्याने देणेबाबत.

महोदय,

आपले दि. 30/11/2011 चे पत्र मिळाले माझ्या मालकीचे 'श्रद्धा' (प्लॉट नं. 13 शिंदे मळा) ही इमारत आपल्या महाविद्यालयाजवळ आहे.

सदर इमारतीमधील पहिल्या मजल्यावरील पाच खोल्या शैक्षणिक वर्ष जून ते एप्रिल अखेर आपल्या कॉलेज मध्ये शिकणा-या प्रशिक्षणार्थीना प्रत्येकी महिना रु.600/- प्रमाणे भाडे आकारून मागणी प्रमाणे उपलब्ध करून देत आहे. लाईट, पिण्याचे पाणी, गरम पाणी (सोलर सिस्टम) इ. सुविधा उपलब्ध आहेत. आपण उल्लेख केल्याप्रमाणे प्रशिक्षणार्थी मुलींची जबाबदारी (वर्तनाबाबत) कॉलेजची राहिल. सहकार्य मिळावे. कळावे.

आपली विश्वासू

सौ. छाया चंद्रकांत बुर्ले.

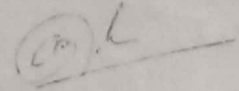

APPASAHEB BIRNALE COLLEGE OF EDUCATION, SANGLI

आप्पासाहेब बिरनाळे कॉलेज ऑफ एज्युकेशन, सांगली
Shinde Mala, Near Railway Station, Sangli (M.S.) 416 416. Ph. No (0233) 2313333, 2313405, Fax No. 2313333
शिंदे मळा, रेल्वे स्टेशन, सांगली (म.रा.) 416 416 फोन नं. (0233) 2313333, 2313405 फॅक्स नं 2313333

जावक क :

दिनांक: / /

इतर महाविद्यालये / आस्थापना / सामंजस्य करार

आप्पासाहेब बिरनाळे कॉलेज ऑफ एज्युकेशन, बी.एड. व एम.एड. सांगली

आणि

श्री वसंतराव पाटील आयुर्वेदिक मेडिकल कॉलेज, सांगली

आमच्या महाविद्यालयातील मुलभूत सुविधांचा आपल्या महाविद्यालयामधील प्रशिक्षणार्थींना
खालील बाबतीत लाभ देण्याचे ठरलेले आहे.

1. विद्यार्थ्यांना आरोग्य विषयक जाणीव व उद्बोधन करणे.
2. विद्यार्थ्यांचे रक्तगट तपासणे.
3. रक्तदान जागृती करणे.
4. महाविद्यालयातील इतर शैक्षणिक सुविधा देण्यास आम्ही तयार आहोत.

वरील सुविधांची देवाणघेवाण करणेस दोन्ही महाविद्यालयांची समंती आहे.

प्राचार्य
प्र-प्राचार्य,
वसंतराव पाटील आयुर्वेदिक
मेडिकल कॉलेज, सांगली.

प्राचार्य
Principal
Appasaheb Birnale College of Education
Sangli



APPASAHEB BIRNALE
COLLEGE OF EDUCATION, SANGLI.



आप्पासाहेब बिरनाळे कॉलेज ऑफ एज्युकेशन, सांगली.

Shri. V. S. B. Trust, Sangli (M.S.) 416 418 ☎ (0233) 2313333 Fax: 2313366

शिंदे भळा, रेल्वे स्टेशनजवळ, सांगली (म.रा.) ४१६ ४१६ ☎ (०२३३) २३१३३३३ फॅक्स : २३१३३६६

Reg. No.

Date :

जा.क्र.

दिनांक :

ग्रंथालय वापर परस्पर सामंजस्य करार

आप्पासाहेब बिरनाळे कॉलेज ऑफ एज्युकेशन, सांगली
आणि

कै सौ मालतीदेवी वसंतराव पाटील शिक्षणशास्त्र महाविद्यालय, मिरज

आमच्या महाविद्यालयातील ग्रंथालयातील सोयी सुविधा व तुमच्या ग्रंथालयामधील सोयी सुविधा परस्परांच्या सहकार्याने वापरण्याबाबत खालील अटी व नियमांच्या अधिन राहून मान्यता देण्याचे ठरलेले आहे.

1. ग्रंथालयाचा वापर करताना संबंधीत महाविद्यालयातील कर्मचारी व विद्यार्थ्यांकडे ओळखपत्र असणे आवश्यक आहे.
2. प्राचार्य व प्राध्यापक यांना ओळखपत्र जमा करून पुस्तक देवघेव रजिस्टरवर नोंद घेवून पुस्तके देण्यात येतील.
3. विद्यार्थ्यांसाठी ओळखपत्र व पुस्तकाच्या किंमतीच्या दुप्पट रक्कम डिपॉझिट जमा करून पुस्तके दिली जातील.
4. प्राचार्य/प्राध्यापक यांच्यासाठी पुस्तक वापराची मुदत एक महिना व विद्यार्थ्यांसाठी एक आठवडा राहिल. त्यानंतर पुस्तक जमा होई पर्यंत 5 रुपये प्रती दिवस इतका दंड आकारला जाईल.
5. पुस्तक गहाळ झाल्यास किंवा खराब झाल्यास संबंधीत कर्मचारी/ विद्यार्थी यांच्याकडून वसूल केले जाईल. त्यांच्याकडून वसूल करून देण्याची जबाबदारी संबंधीत महाविद्यालयाची राहिल.

वरील अटी व नियमास अधिन राहून मासिके, पुस्तके, देवघेव व ग्रंथालय वापर करण्यास दोन्ही महाविद्यालयाची संमती आहे.

ग्रंथपाल

ग्रंथपाल

Appasaheb Birnale College
of Education (B. Ed.), Sangli

प्राचार्य

प्राचार्य

Principal,
Appasaheb Birnale College of Education
Sangli

श्री. वसंतराव बंडुजी पाटील ट्रस्ट, सांगली

C/o. वसंतदादा पाटील आयुर्वेदिक मेडिकल कॉलेज, सांगली-मिरज रोड, द. शिवाजीनगर, सांगली-४१६ ४५६

श्री. बबनराव आप्पासाहेब बिरनाळे
चेअरमन

जावक क्र. : २४५

दिनांक : २६/१२/२०१३

कार्यकारी विश्वस्त मंडळाच्या

दिनांक १६/१२/२०१३ रोजीच्या

सर्क्युलर मिटींग ठराव क्र ०१ ची नक्कल

- विषय क्र ०१ - आप्पासाहेब बिरनाळे कॉलेज ऑफ एज्युकेशन (बी.एड. व एम.एड.) या महाविद्यालयास शिंदे मळा सांगली येथील इमारतीमधील दुसरा मजला वापरास देणेबाबत चर्चा करणे.
- ठराव क्र ०१ - श्री वसंतराव बंडुजी पाटील ट्रस्टची शिंदेमळा सांगली येथील इमारतीमधील संपूर्ण दुसरा मजला संस्थेच्या आप्पासाहेब बिरनाळे कॉलेज ऑफ एज्युकेशन (बी.एड. व एम.एड.) या महाविद्यालयास शैक्षणिक व प्रात्यक्षिक कार्यासाठी कायमस्वरूपी देण्यासंदर्भात या सभेत चर्चा होवून संपूर्ण दुसरा मजला महाविद्यालयास वापरासाठी देणेस सर्वानुमते मान्यता देणेत येत आहे.

सुचक - श्री रविंद्र कल्लाप्पा खोत

अनुमोदक - श्री शिवाजी बाळासोब पाटील

ठराव सर्वानुमते मंजूर

अध्यक्ष,

श्री वसंतराव बंडुजी पाटील ट्रस्ट

सांगली

र.न.ई. २९७
स्थापना : २५-२-१९७१

श्री. वसंतराव बंडुजी पाटील ट्रस्ट, सांगली

C/o. वसंतराव पाटील आयुर्वेदिक मेडिकल कॉलेज, सांगली-गिरज रोड, व. शिवाजीनगर, सांगली-४१६, ४१६

श्री. बबनराव आप्पासाहेब बिरनाळे
चे अरमन

जाचक क्र. : १२३४५

दिनांक : २६/१२/२०१३

कार्यकारी विश्वस्त मंडळाच्या

दिनांक १६/१२/२०१३ रोजीच्या

सर्क्युलर मिटींग ठराव क्र ०२ ची नक्कल

विषय क्र ०२- आप्पासाहेब बिरनाळे कॉलेज ऑफ एज्युकेशन (बी.एड. व एम.एड.) या महाविद्यालयास शिंदे मळा सांगली येथील इमारती समोरील मैदान वापरास देणेबाबत चर्चा करणे.

ठराव क्र ०२ - श्री वसंतराव बंडुजी पाटील ट्रस्टची शिंदेमळा सांगली येथील इमारती समोरील मैदान संस्थेच्या आप्पासाहेब बिरनाळे कॉलेज ऑफ एज्युकेशन (बी.एड. व एम.एड.) या महाविद्यालयास शैक्षणिक, प्रात्यक्षिक व क्रिडा विषयक कार्यासाठी वेळेनरुप कायमस्वरुपी देण्यासंदर्भात या सभेत चर्चा होवून संपूर्ण मैदान महाविद्यालयाम वापरासाठी देणेस सर्वानुमते मान्यता देणेत येत आहे.

सुचक - श्री रविंद्र कल्लाप्पा खोत

अनुमोदक - श्री शिवाजी बाळासोब पाटील

ठराव सर्वानुमते मंजूर

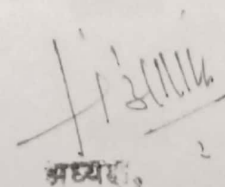

श्री. वसंतराव बंडुजी पाटील ट्रस्ट
सांगली.



इचलकरंजी शिक्षणशास्त्र महाविद्यालय, इचलकरंजी.

एस. टी. आगर समोर, शहापूर - इचलकरंजी - ४१६११५, जि. कोल्हापूर.
(शिकारंजी विद्यापीठ कोल्हापूर सलगीत व एन.सी.टी.ई. मान्यताप्राप्त नैक मुल्याकीत)

संस्थापक अध्यक्ष

अध्यक्ष

सचिव

प्राचार्य

डा. जयवंतरावजी आचळे

श्री. संजय ज. आचळे

श्री. रामचंद्र ना. लोखंडे

डॉ. विक्रम ग. वरंजरे

M.A., L.L.M., M.Sc., M.Ed., M.Phil., Ph.D.

जा. क्र. आय.एस.आय/ 16/2016

दिनांक : 14-6-2016

परस्पर सामंजस्य करार

आमच्या महाविद्यालयातील ग्रंथालयाच्या सोयीसुविधा व तुमच्या महाविद्यालयातील सोयीसुविधा परस्परांच्या सहकार्याने वापरण्यावावत खालील अटी व नियमांचे आधीन राहून मान्यता देण्याचे परस्पर चर्चेने ठरले आहे .

1. ग्रंथालयाचा वापर करताना संबंधीत कर्मचा-याकडे किंवा विद्यार्थ्यांकडे ओळखपत्र असणे आवश्यक आहे .
2. प्राचार्य व प्राध्यापक यांना I card ठेवून घेऊन रजिस्टर वर नोंद करून पुस्तके देण्यात येतील . विद्यार्थ्यांचे I card ठेवून घेऊन पुस्तकांच्या किंमतीच्या दुप्पट रक्कम एवढे डिपॉझीट ठेवून घेऊन पुस्तके दिली जातील .
3. प्राचार्य, प्राध्यापक यांचेसाठी पुस्तकांची मुदत 1 महीना व विद्यार्थ्यांसाठी मुदत 1 आठवडा राहिल . त्यानंतर प्रत्येक दिवसासाठी 5 रु . एवढा दंड आकारला जाईल . दंड जमा करून वाकी डिपॉझीट परत दिले जाईल .
4. पुस्तक गहाळ झाल्यास किंवा खराब झाल्यास संबंधीत कर्मचारी / विद्यार्थी यांचेकडून वसूल केले जाईल . त्यांचेकडून वसूल करून देण्याची जवाबदारी संबंधीत महाविद्यालयाची राहिल .
वरील अटी व नियमास आधीन राहून पुस्तक मासिके देवघेव व ग्रंथालय वापर करण्यास दोन्ही महाविद्यालयांची संमती आहे .

ग्रंथपाल

Librarian
Ichalkaranji Shikshanstra Mahavidyalaya, Ichalkaranji.

प्राचार्य

Principal,
Ichalkaranji Shikshanstra Mahavidyalaya
Ichalkaranji.

ग्रंथपाल

Appasaheb Birnale College
of Education (B Ed.), Sangli

प्राचार्य

Principal,
Appasaheb Birnale College of Education,
Sangli.

र. न. ई. २९७
स्थापना २५ - ०२ - १९७१

C/o. वसंतदादा पाटील आयुर्वेदिक मेडिकल कॉलेज,
सांगली - मिरज रोड, दक्षिण शिवाजीनगर, सांगली - ४१६ ४१६.
फोन नं. (०२३३) २३२३७४६, २३२०६१६
श्री. समीर बबनराव बिरनाळे
अध्यक्ष

C/o. Vasantdada Patil Ayurvedic Medical College,
Sangli - Miraj Road, South Shivajinagar, Sangli -416 416.
Phone No. (0233) 2323746, 2320616

Shri. Sameer Babanrao Birnale
Chairman

जाचक क्र. :

दिनांक : 30/04/2022

सकर्युलर मिटींग ठराव क. 2 ची नक्कल

दिनांक : 29/04/2022

विषय क. 4 —आप्पासाहेब बिरनाळे कॉलेज ऑफ एज्युकेशन (बी.एड. व एम.एड), सांगली या नावाने आप्पासाहेब बिरनाळे सहकारी बँक लि. दुधगाव शाखा मार्केट यार्ड सांगली या बँकेत सेव्हिंग खाते सुरु करणे बाबत निर्णय घेणे.

ठराव कमांक 4. —श्री वसंतराव बंडूजी पाटील ट्रस्टच्या वतीने सुरु असलेल्या आप्पासाहेब बिरनाळे कॉलेज ऑफ एज्युकेशन, (बी.एड. व एम.एड) सांगली या कॉलेजच्या नावाने शिक्षण शुल्क समिती, मुंबई यांचे पत्रानुसार विकास शुल्क निधीचा विनिमय करणेसाठी बँकेत खाते असणे आवश्यक आहे. तरी या विषयावर मिटींगमध्ये चर्चा होवून कॉलेजच्या नावाने आप्पासाहेब बिरनाळे सहकारी बँक लि. दुधगाव शाखा मार्केट यार्ड सांगली येथे सेव्हिंग खाते सुरु करणेत यावे व सदर खातेवर आर्थिक व्यवहार संस्थेचे चेअरमन श्री. समीर बबनराव बिरनाळे व कॉलेजचे प्राचार्य डॉ पोपटराव केशवराव पाटील यांच्या संयुक्त सहीने करणेस ही सभा मंजुरी देत आहे.

सुचक— श्री शामराव विठ्ठलदास शेडजी
अनुमोदक— श्री प्रदीप आप्पासाहेब मगदुम

खरी नक्कल असे.

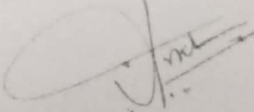
चेअरमन,
श्री वसंतराव बंडूजी पाटील ट्रस्ट,
सांगली.

श्री. वसंतराव बंडुजी पाटील ट्रस्ट, सांगली.

C/O. वसंतराव पाटील आयुर्वेदिक मेडिकल कॉलेज, सांगली-मिर्ज शेर, द. शिवाजीनगर, सांगली - ४१५ १०१

श्री. वसंतराव पाटील आयुर्वेदिक मेडिकल कॉलेज

चेअरमन

जावक क्र. १२५५५

दिनांक १३/०६/२००९

प्रति,

मा. प्राचार्य,

आप्पासाहेब बिरनाळे कॉलेज ऑफ एज्युकेशन,

बी. एड. व एम.एड.

सांगली.

विषय : - वसतीगृहाबाबत.

महोदय,

आपल्या वसंतराव बंडुजी पाटील ट्रस्ट, सांगली. या संस्थेचे मुलींचे वसतीगृह आपल्या संस्थेच्या बी. एड. व एम. एड. महाविद्यालयातील बाहेरगावाहून येणा-या व वसतिगृहात राहू इच्छिणा-या प्रशिक्षणार्थींना इतर महाविद्यालयातील विद्यार्थ्यांप्रमाणे उपलब्ध करून देणेत येतील.

तरी संबंधित प्रशिक्षणार्थींच्या निदर्शनास आणावे.

चेअरमन,

श्री. वसंतराव बंडुजी पाटील ट्रस्ट,
सांगली.

SHRI HARI NARHAR KULKARNI MESS CONTRACTOR

श्री हरी नरहर कुलकर्णी मेस कॉन्ट्रॅक्टर

L.I.C. Colony, Swanand Sai Sadan, 100ft Road, Vishrambag, Sangli 416 416. Mo. No.9325252122
एल.आय.सी. कॉलनी समोर, स्वानंद साई सदन, 100 फुटी रोड, विश्रामबाग, सांगली. 416 416 मो. नं 9325252122

जावक क : ०४५अ/११-१२

दिनांक: 25/06/2011

प्रति,

मा. प्राचार्यसो,

आप्पासाहेब बिरनाळे कॉलेज

ऑफ एज्युकेशन, (बी.एड. व एम.एड.),

शिंदे मळा, सांगली. 416 416.

विषय: कॅन्टिन सुविधा उपलब्ध केले बाबत.

संदर्भ: आपले जावक क 045अ/11-12 दि. 25/06/2011 रोजीचे पत्र.

महोदय,

आपल्या पत्रानुसार आपल्या बी.एड. व एम.एड. महाविद्यालयातील शिक्षक, कर्मचारी व प्रशिक्षणार्थी यासर्वासाठी सकाळी 9:30 ते सायंकाळी 5:30 वाजेपर्यंत चहा, नाष्टा, जेवण इ. पैकी कोणतीही सुविधा महाविद्यालयाच्या कॅम्पस मधील मेस/कॅन्टीनमध्ये योग्य व माफक दरात उपलब्ध करून देत आहे.

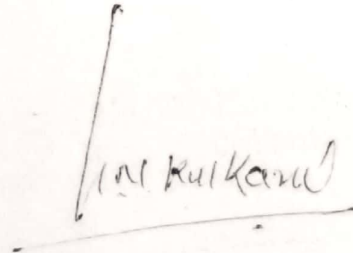

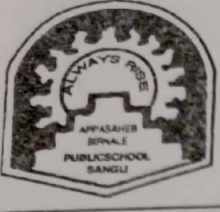

APPASAHEB BIRNALE PUBLIC SCHOOL

Behind Railway Station, Shinde Mala, SANGLI. 416 416.

Ph. : 0233-2313405, 2313993, Fax. : 2313992,

E-mail : abp_s@rediffmail.com

Ref. No. C19A/10-11.

Date : 01/06/10

प्रति,

आप्पासाहेब बिरनाळे कॉलेज

ऑफ एज्युकेशन (बी.एड व एम.एड),

शिंदेमळा, सांगली.

विषय: कॉम्प्युटर लॅब हस्तांतर करणेबाबत.

महोदय,

आपले मागणी अर्जाप्रमाणे आप्पासाहेब बिरनाळे पब्लिक स्कूल सांगली यांचे कॉम्प्युटर लॅब आपले बी. एड. व एम. एड. कॉलेजसाठी दि. 01 जून 2010 पासून कायम स्वरूपी हस्तांतरीत करित आहोत.

तरी सदर लॅबची सुरस्थितता, देखभाल व दुरुस्ती आपणाकडे राहिल. तरी सदरची लॅब आपले कॉलेजसाठी पूर्णवेळ वारणेस हरकत नाही.

Chairman,
Appasaheb Birnale Public School,
Sangli.

र.नं.ई. २९७
स्थापना : २५-२-१९७९

☎ : २३२३७४६

श्री. वसंतराव बंडुजी पाटील ट्रस्ट, सांगली

C/o. वसंतदादा पाटील आयुर्वेदिक मेडिकल कॉलेज, सांगली-मिरज रोड, द. शिवाजीनगर, सांगली-४९६ ४९६

श्री. वसंतराव आप्पासाहेब बिरनाळे
चेअरमन

जाचक क्र. : २४३३३

दिनांक : 1 APR 2014

कार्यकारी विश्वस्त मंडळाच्या

दिनांक 01/04/2014 रोजीच्या

मिटींग ठराव क्र 5 ची नक्कल

विषय क्र 5 - आप्पासाहेब बिरनाळे कॉलेज ऑफ एज्युकेशन (बी.एड. व एम.एड.) या महाविद्यालयास शाळेच्या इमारतीमधील पहिल्या मजल्यावरील संगणक प्रयोगशाळा कायमस्वरूपी वापर करणेस देणेबाबत चर्चा करणे.

ठराव क्र 5 - आप्पासाहेब बिरनाळे पब्लिक स्कुल, शिंदेमळा, सांगली येथील इमारतीमधील पहिल्या मजल्या वरील संगणक प्रयोगशाळा या संस्थेच्या आप्पासाहेब बिरनाळे कॉलेज ऑफ एज्युकेशन (बी.एड. व एम.एड.) या महाविद्यालयास शैक्षणिक व प्रात्यक्षिक कार्यासाठी वापरणेस देण्यासंदर्भात या सभेत चर्चा होवून पहिल्या मजल्यावरील संगणक प्रयोगशाळा महाविद्यालयास कायमस्वरूपी वापर करणेस सर्वानुमते मान्यता देणेत येत आहे.

सुचक - श्री रविंद्र कल्लाप्पा खोत

अनुमोदक - श्री शिवाजी बाळासाहेब पाटील

ठराव सर्वानुमते मंजूर.

Chairman,
Shri Vasantada Bhanduji Patil Trust,
Sangli.